

KARAKTERIČNI PRESJECI ROVA

MJ 1 :20

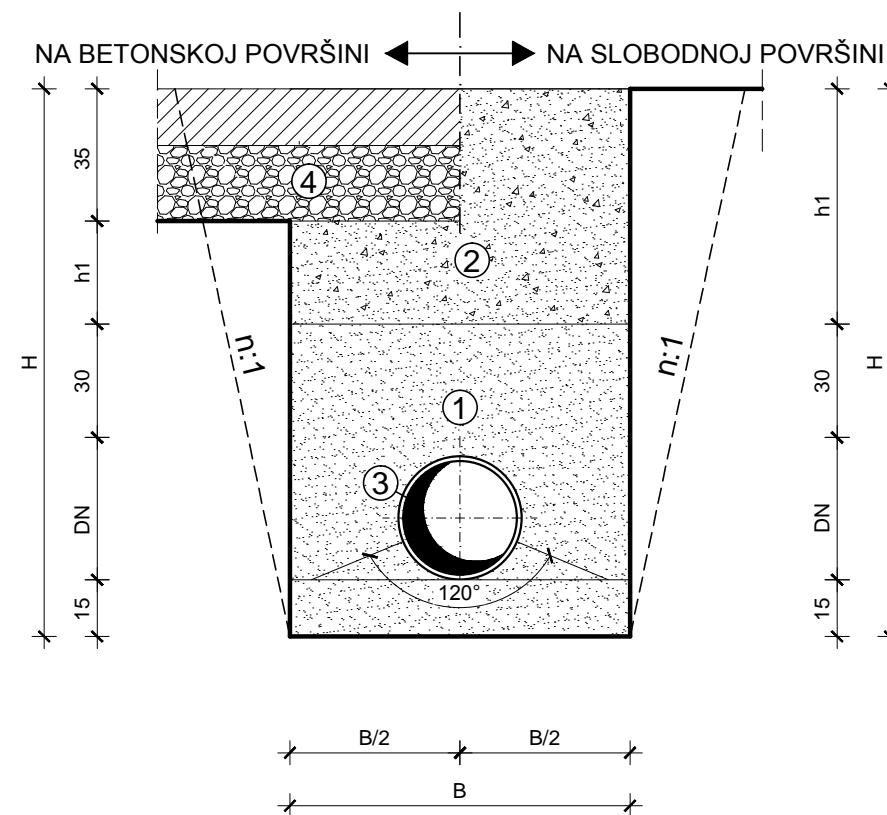

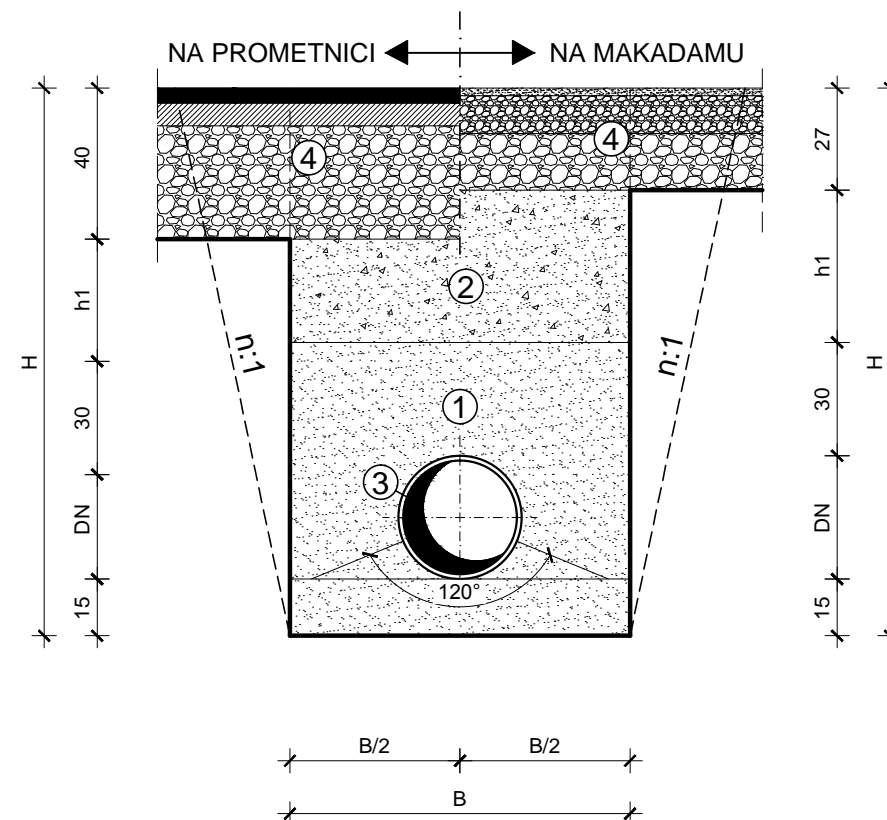



LEGENDA

- ① PJEŠČANA POSTELJICA
- ② OPĆI NASIP (KVALITETAN MIJEŠANI KAMENI MATERIJAL)
- ③ Ø 300, 400, 500, 600, 700, 900, 1200 mm
- ④ GORNJI STROJ CESTE
- IDEALAN PRESJEK ROVA

FAZA I							
DN - profil cijevi (mm)	300	400	500	600	700	900	1200
B - min.širina rova (mm)	0.90	1.20	1.30	1.40	1.60	1.80	2.10

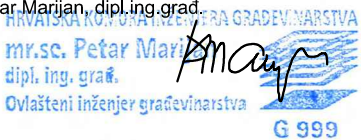
NAPOMENA:

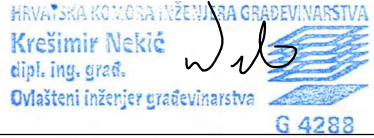
n:1 - stvarni pokos utvrdit će se na licu mjesta zavisno o kategoriji tla i dubini iskopa

<h1 style="text-align: center;">KARAKTERIČNI PRESJECI ROVA</h1>		
<p>INVESTITOR:</p> <p style="text-align: center;">ODVODNJA d.o.o. ZADAR</p>	<p>GLAVNI PROJEKTANT :</p> <p>mr.sc. Petar Marijan, dipl.ing.građ.</p> 	<p>DATUM IZRADE:</p> <p>siječanj, 2016.</p>
<p>ZAHVAT U PROSTORU:</p> <p style="text-align: center;">GRAVITACIJSKI KOLEKTORI ODVODNJE OTPADNIH VODA KOJI GRAVITIRAJU NA JAVNI SUSTAV ODVODNJE U ULICI JAKOVA ŠUBIČA OD CEZANA I IZGRADNJA TRANSPORTNOG KOLEKTORA NA PODRUČJU MO VIŠNJK - FAZA I - GLAVNI I IZVEDBENI PROJEKT -</p>	<p>PROJEKTANTI:</p> <p>Đorđe Trbović, dipl.ing.građ.</p>  <p>Krešimir Nekić, dipl.ing.građ.</p> 	<p>BRJ PROJEKTA:</p> <p style="text-align: center;">492/GP/1</p> <p>MJERILO:</p> <p style="text-align: center;">1: 20</p>
 <p>hidro consult</p>	<p>SURADNICI:</p> <p>Željka Veselić, dipl.ing.građ. Matija Oliver, mag.ing.aedif.</p>	<p>LIST BROJ:</p> <p style="text-align: center;">4.</p>